Bank Lithos 4 Holz

Beschreibung:
Aus Kiefer gefertigte Bank ohne Rückenlehne und in der Variante Beton erhältlich. Das Kiefernholz ist weiß behandelt.

Kurzbeschreibung	ohne Rückenlehne
Bank Lithos 4 Holz	ACLSP012_H

Technische Daten:	**ohne Rückenlehne**
Holzart:	Kiefer weiß behandelt
Material Unterkonstruktion:	Beton weiß behandelt
Varianten:	Beton weiß behandelt
Rückenlehne:	nein
Armlehnen:	nein
Gewicht:	450 kg
Versand:	wird in einem Modul geliefert

Maßangaben:
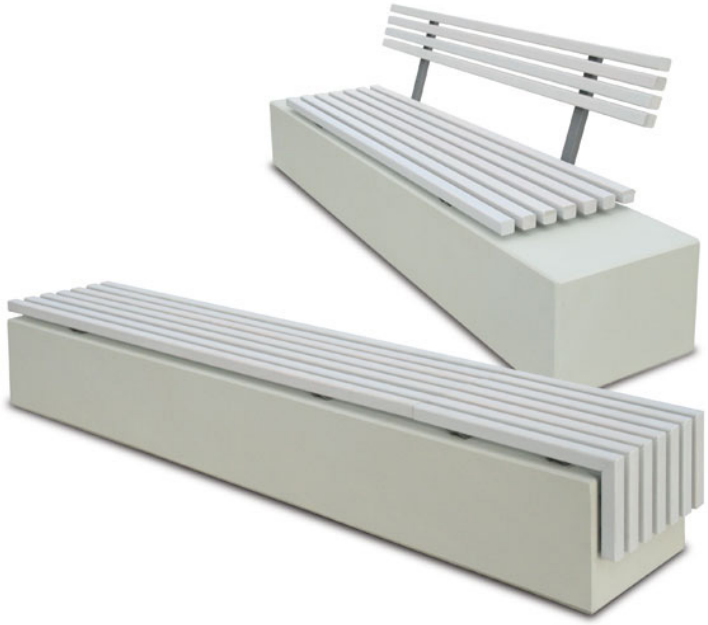
Gesamtlänge:	180cm
Gesamttiefe:	62cm
Gesamthöhe:	50cm